

POHLED, SEVERNÍ FASÁDA

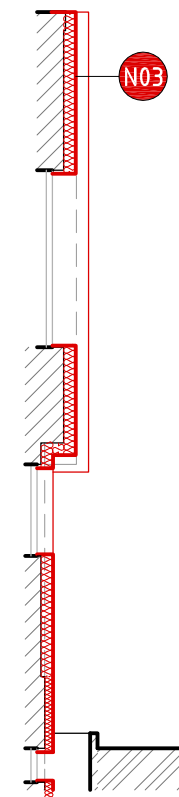

ŘEZ

NAVRŽENÉ PRÁCE:

- N03** ZHOTOVENÍ VNĚJŠÍHO ZATEPLOVACÍHO SYSTÉMU (ETICS), TLOUŠTKY IZOLANTŮ DLE VÝKRESŮ
- N14** ZHOTOVENÍ TERÉNNÍ RAMPY SE ZPEVNĚNÝM POVRCHEM
- N18** MONTÁŽ NOVÝCH MŘÍŽÍ, ČLENĚNÍ A ROZMĚR DLE VÝPISU ZÁMEČNICKÝCH PRVKŮ
- N28** PŘEMÍSTĚNÍ A INSTALACE NOVÝCH SVĚTEL
- N19** OPLECHOVÁNÍ ATIKY

POZN.: NENÍ-LI UVEDENO JINAK - SVISLÉ KONSTRUKCE JSOU ZATEPLENY T.J. TLOUŠTKY 160 MM, VODOROVNÉ KONSTRUKCE TL. 100 MM, OSTĚNÍ OKEN A DVEŘÍ TL. 50 MM

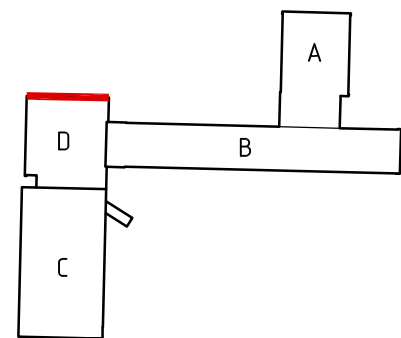

±0,000=272,000 m n. m.

TATO DOKUMENTACE JE NEPŘENOSNÁ. VEŠKERÁ AUTORSKÁ PRÁVA JSOU ZARUČENA.

	ARCHDYNAMIC s.r.o. Na strži 290/10, 140 00 Praha 4-Krč +420 777 171 001 www.ARCHDYNAMIC.cz archdynamic@archdynamic.cz	ZODPOVĚDNÝ PROJEKTANT: Ing. arch. Martin Postupa ZPRACOVAL: Ing. arch. Lukáš Rus Ing. Róbert Volčko Ing. arch. Pavlína Bendová	PARÉ:
AKCE:	ZŠ FILOSOFSKÁ 1166/3, PRAHA 4 - ZATEPLENÍ OBJEKTU		
ADRESA:	ZŠ FILOSOFSKÁ 1166/3, 142 00 PRAHA 4		
INVESTOR:	MĚSTSKÁ ČÁST PRAHA 4, ANTALA STAŠKA 2059,80B, 140 46 PRAHA 4		
STUPEŇ:	DOKUMENTACE PRO PROVÁDĚNÍ STAVBY		
ČÁST:	D.1.1. ARCHITEKTONICKO STAVEBNÍ ŘEŠENÍ		
VÝKRES:	POHLED SEVERNÍ - NAVRŽENÉ PRÁCE		
		MĚŘÍTKO: 1:100	DATUM: 09/2021
		VÝKRES ČÍSLO:	35